Nell'immagine l'ingresso dell'abitazione, un progetto d'interni ed esterni curato dal team di Zenucchi Arredamento in collaborazione con lo Studio Gafforelli. Poltroncine in velluto verde Giorgetti, tavolino collezione Gio Ponti di Molteni&C, rivestimento a parete e soffitto in legno Okumè **(Zenucchi Arredamento)**.

tra natura E DESIGN

Bellezza e natura dialogano in questa casa delle meraviglie dove ogni sogno si avvera

Come s'incontrano l'amore per la natura, per il design e per la socialità in una casa che accoglie la vita di una famiglia? In questo meraviglioso progetto d'interni ed esterni curato dal team di Zenucchi Arrendamento, su progetto dello Studio Gafforelli, ogni desiderio è esaudito. "I clienti, una famiglia di quattro persone con bimbe piccole, ci hanno affidato completamente il lavoro comunicandoci i loro bisogni essenziali: avere una casa comoda e accogliente dove poter trascorrere i week-end in compagnia di amici e parenti".

Fin dalla dépendance vicina alla piscina si coglie l'intento creativo del team di interior designer. "Il tema è la natura e l'atmosfera si scopre nei dettagli unici come la carta da parati ispirata ai soffioni che ricorda la libertà dei prati, i lampadari Moooi, nuvole bianche che fluttuano sopra la terra ricreata attraverso i cuscini sui toni del verde, e il piano del tavolo con tonalità beige e marroni".

Entrando nell'abitazione il dialogo tra creatività, materia e design continua. Il grande open space che accoglie la zona giorno è un sapiente connubio di materiali e soluzioni particolari, icone d'arredo e funzionalità. La cucina a vista, studiata per soddisfare la passione della padrona di casa, si integra con il living, la zona pranzo e un delizioso ambiente vintage composto da due poltroncine in velluto giallo, un baule, specchi anticati e lampada con paralume nero dove potersi gustare un drink con un sigaro.

Le scelte dei rivestimenti, tutti molto particolari, creano, insieme alle creative soluzioni di arredo, un ambiente unico e avvolgente. Molto particolare il pavimento in rovere francese scuro piallato, elegante e rigoroso, che dialoga con i materiali scelti per la casa, come la parete in marmo in Sahara Noir, un'opera di interior molto suggestiva. E altrettanto preziosi i rivestimenti di Mutina in cucina e nei bagni che evocano una materia naturale e viva.

Tra gli interventi di rilievo notiamo il soffitto del corridoio del piano primo – a doghe, realizzato a cassettoni, come se fosse il pontile di una barca – che porta alla passerella con le barriere in vetro e che collega la parte della vecchia casa ristrutturata e storica (di cui resta la barriera in ferro battuto sulle scale interne che porta alla camera matrimoniale) alla porzione aggiunta di nuova costruzione.

E se all'interno della casa si respira un continuo dialogo tra bellezza, design e materia, negli spazi esterni la sensazione si amplifica: la forma della piscina e la rigogliosa natura circostante conducono in un'atmosfera speciale e rilassante. Gli arredi da esterni, scelti con gusto e raffinatezza, rendono tutto ancora più magico, proprio come quando un sogno diventa realtà.

progetto zenucchi arredamento
ph paolo stroppa testo maria zanolli

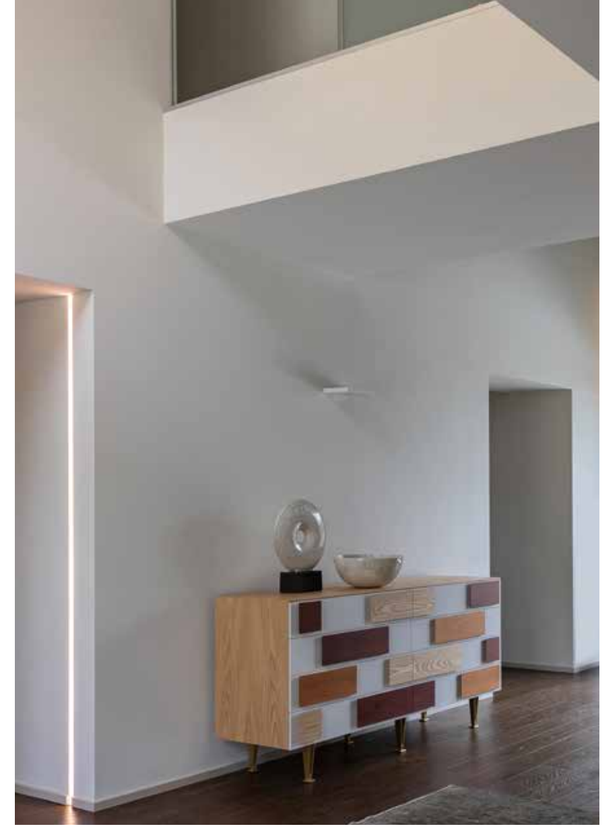

Alcuni scorci della zona living: il cassettone Gio Ponti realizzato da Molteni&C, lo scrittoio e pouf in velluto Maxalto **(Zenucchi Arredamento)**.
A sinistra: uno spazio chic che si affaccia agli splendidi esterni: le poltroncine sono Utrecht di Cassina in edizione limitata **(Zenucchi Arredamento).**

Uno spazio poetico della zona living: il divano Minotti
le luci di design e una splendida vista sul paesaggio circostante
(Zenucchi Arredamento).
Nella pagina accanto: regina del soggiorno è la nota poltrona
di B&B Italia design Gaetano Pesce. Molto particolare il rivestimento
in marmo Sahara Noir che veste la parete. Eleganza e dettagli
contraddistinguono ogni ambiente della casa
(Zenucchi Arredamento).

La zona living e alcuni suoi elementi protagonisti: il tavolo Molteni&C, con piano in marmo Sahara Noir, è accompagnato da Sedie B&B Italia in pelle colore castagna e illuminato da lampade a sospensione Taraxacum di Flos. Atmosfera vintage tra il tavolino rotondo e poltroncine lounge di Minotti, la lampada da terra è Foscarini. La parete è rivestita in specchio anticato ad effetto random e integra la porta scorrevole che conduce al piano primo in cui si trova la zona notte **(Zenucchi Arredamento)**.

La cucina è Boffi, composta da un'isola di colore bianco con piano in *dekton* e composizione a parete laccato *metals*. Il piano snack, con sgabelli Alias, è realizzato su misura con lo stesso legno del parquet. La zona cucina è illuminata da un binario ad incasso con *light stripe* e *spot* di Flos. La pavimentazione sotto la cucina è Mutina collezione Flow **(Zenucchi Arredamento)**.

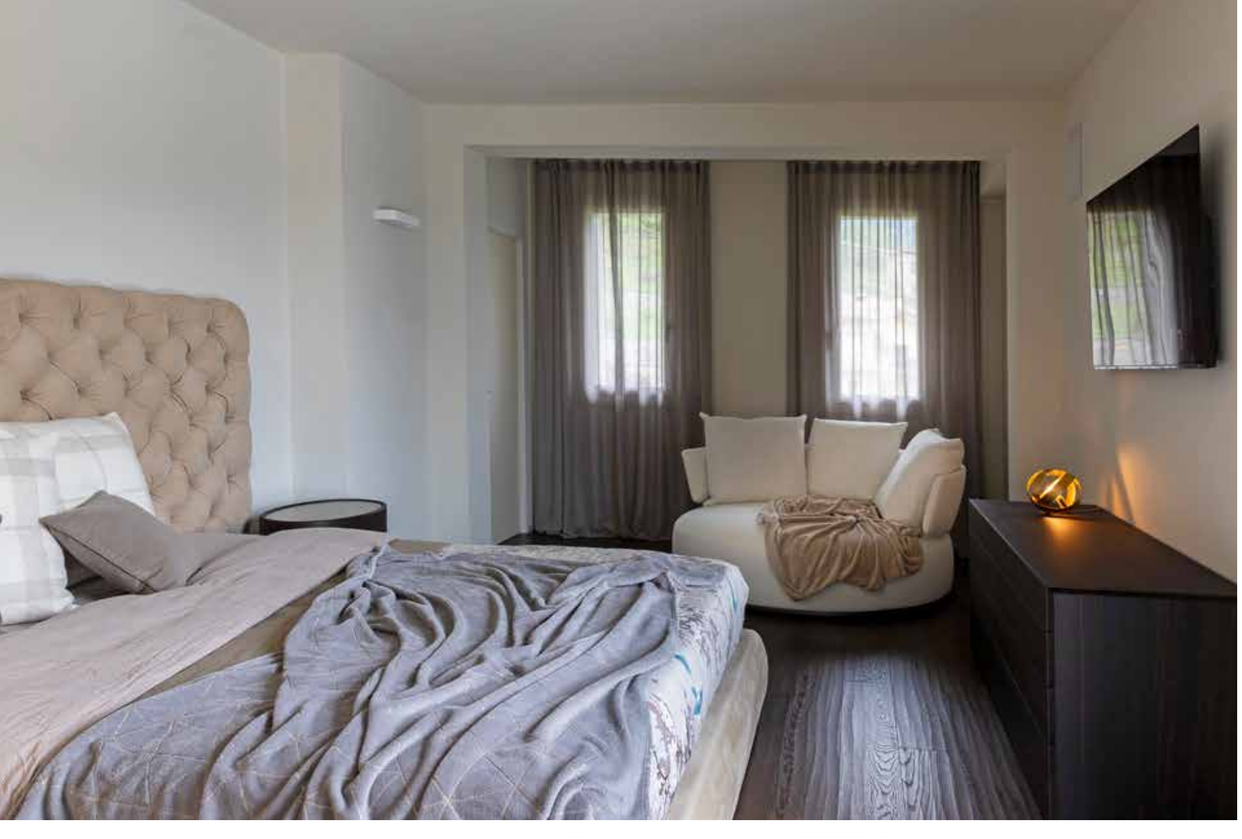

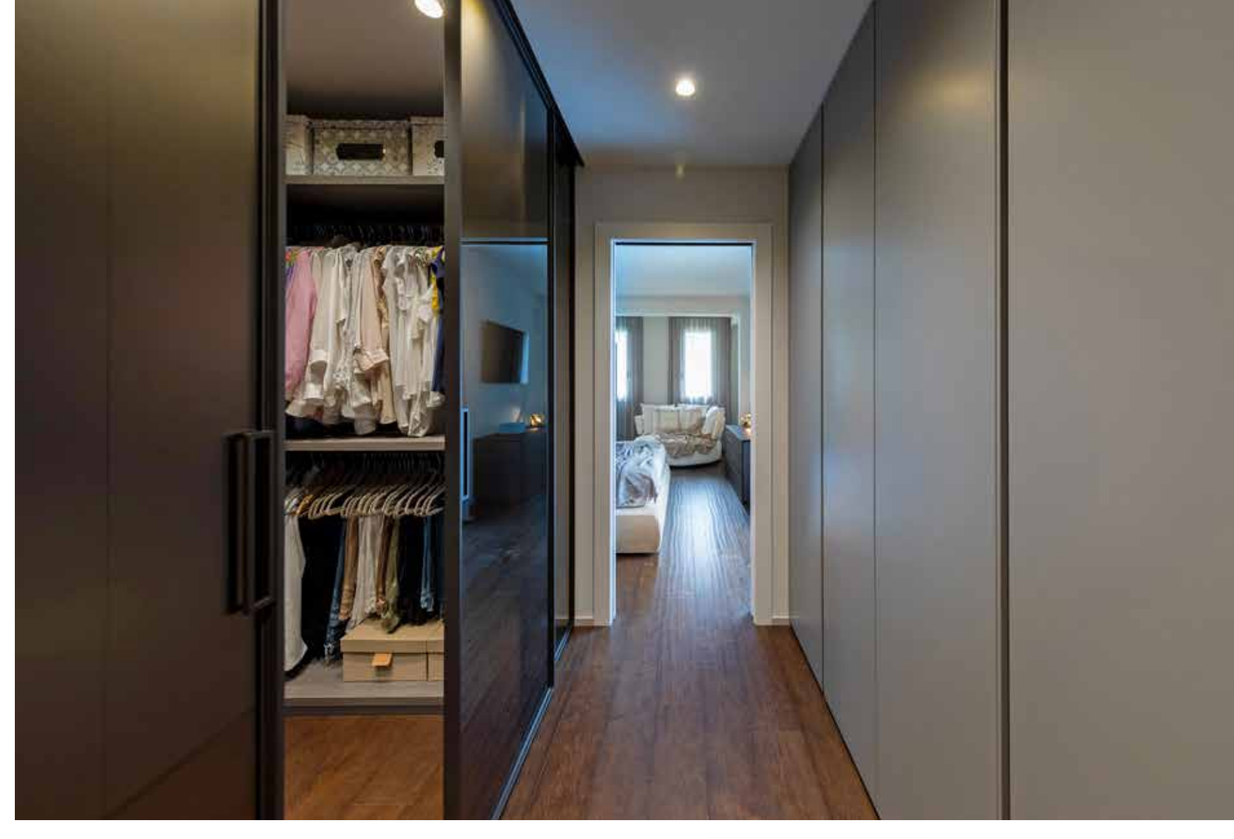

La camera padronale è composta da un letto Baxter in pelle Nabuk. Comodini e comò Poliform in rovere spessart, porte scorrevoli Rimadesio con vetro acidato bronzo, cabina armadio sempre Poliform e divano rotondo girevole Maxalto **(Zenucchi Arredamento)**.
Mobili bagno, sanitari e rubinetteria Agape. Rivestimenti Mutina, collezione Folded per la camera padronale e Dechirer Decor per il bagno della zona notte **(Zenucchi Arredamento)**.

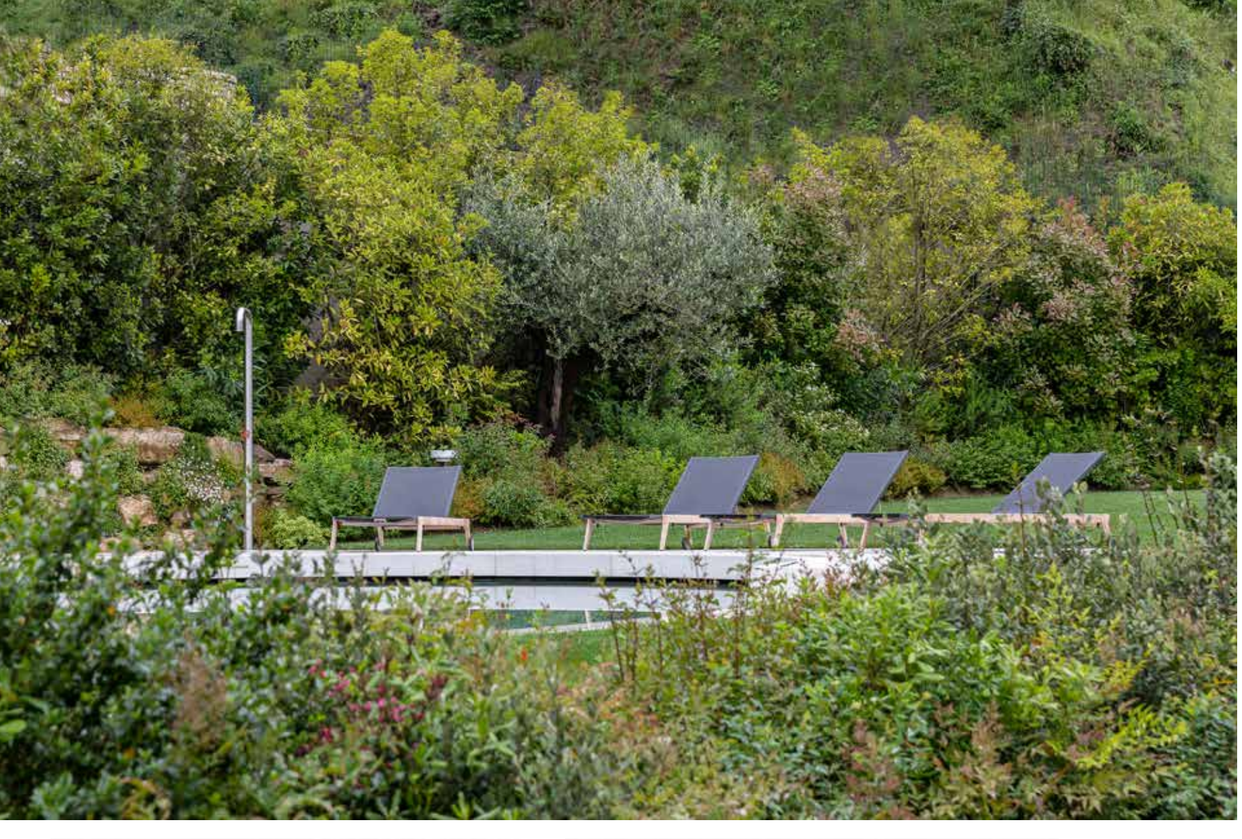

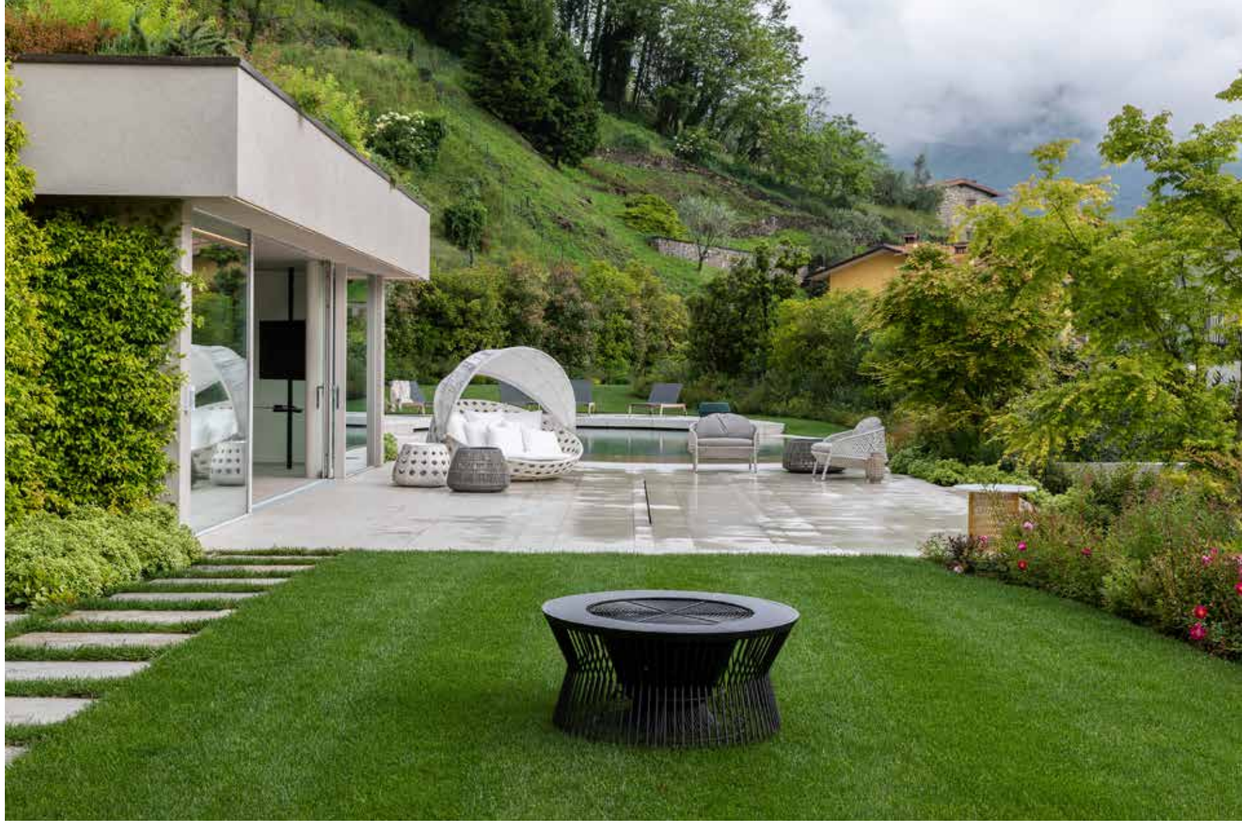

La piscina è stata pensata per integrarsi perfettamente nella rigogliosa natura circostante. Lettini con struttura in teak telo colore grafite e doccia da pavimento Boffi **(Zenucchi Arredamento)**.
Arredi da esterno speciali per una rilassante vita all'aperto: *daybed* Canasta di B&B Italia, Coppia di poltroncine Dedon, pouf ZigZag di Kettal **(Zenucchi Arredamento)**.

La meraviglia dell'outdoor nei suoi elementi e soluzioni di arredo pensate e realizzate dal team di Zenucchi Arredamento in collaborazione con lo Studio Gafforelli: pergola Corradi colore bianco, dondolo Maia di Kettal, tavolo realizzato su misura con elementi rivestiti in resina di diversi colori, lampade a sospensione Moooi, panca realizzata su misura con cuscini seduta e decorativi, sedie regista e parete rivestita in carta da parati **(Zenucchi Arredamento)**.

La scelta dei materiali, la cura dei rivestimenti e il loro accostamento creativo sono senz'altro aspetti caratterizzanti dell'abitazione, come si può notare in queste immagini. Il rivestimento in cedro rosso sotto il balcone esterno diventa un tutt'uno con la parete e il soffitto in legno all'ingresso della casa, con la lastra in vetro della porta d'ingresso e con la barra led che ne evidenzia la lunghezza **(Zenucchi Arredamento)**.

ENG.

Between nature and design

In this house of wonders, beauty and nature converse and dreams come true.

How do love for nature, design and sociability meet in a house that welcomes family life? Here, in this wonderful interior and exterior project designed by Zenucchi Arredamento based on a Studio Gafforelli's project, every wish is fulfilled.
"The customers — a family of four with little girls — have completely entrusted us with the work, they also told us their essential needs: having a comfortable and welcoming home where they could spend the weekends surrounded by friends and relatives".
Here, in the outbuilding next to the swimming pool we can clearly see the interior designers' creative aim.
"The main topic is nature, the atmosphere reveals unique details such as the wallpaper inspired by dandelions which call to mind the freedom of the grassland together with Moooi chandeliers, white clouds that float above the earth — recreated through the green-shaded cushions — and a tabletop in beige and brown hues".
The dialogue between creativity, materials and design continues inside the abode. The large open space that houses the living area is a skilful combination of materials and particular solutions, furniture icons and functionality.
The open kitchen — designed to meet the landlady's passion — blends in with the living room, the dining area and a delightful vintage setting consisting of two yellow velvet armchairs, a chest, antique mirrors and a lamp with a black lampshade to enjoy a drink with a cigar.
Extremely particular upholstery materials create — together with other creative furnishing solutions — a unique and enveloping environment.
The planed French oak flooring in dark shades is unique, elegant and rigorous; it interacts with the materials chosen for the abode, such as the Sahara Noir marble wall, a suggestive interior design element. Mutina's coverings in the kitchen and bathrooms are equally precious, calling to mind a natural and living material.
Among the most significant interventions, we can see the corridor ceiling on the first floor — slatted and coffered like a boat jetty — that leads to the walkway with glass barriers, connecting the old, historic and renovated house — the wrought-iron barrier on the stairs leading to the master bedroom has been preserved — to the newly-built section.
And if inside the house you can breathe a continuous conversation between beauty, design and materials, in the outdoor spaces the feeling is even amplified: the shape of the pool and the surrounding lush nature lead to a special and relaxing atmosphere. The outdoor decor — tastefully and elegantly selected — makes everything even more magical, just like when dreams come true.

Design by Zenucchi Arredamento
Photography by Paolo Stroppa
Text by Maria Zanolli

chi

Zenucchi arredamento
p.le A. Meli 80
Luzzana Bg
tel 035 822484
Zenucchi Lab
via T. Tasso 31
Luzzana Bg
tel 035 247389
Zenucchi arredamento
via Orzinuovi 129 Brescia
tel 030 3776654

H2D
Home Domotic Design
p.le A. Meli 80 Luzzana Bg
Agape12
via Statuto 12 Milano
tel 02 6556 0296
zenucchi.it

Studio Tecnico Gafforelli
via Roma 27 Foresto Sparso Bg
tel 035 930086